

Installatie

Als een diagnose-interface met USB-interface voor het eerst wordt aangesloten op een PC met het besturingssysteem Windows 98, ME, XP of Vista, moet de driver-software hiervoor worden geïnstalleerd. Deze procedure hoeft bij het opnieuw aansluiten van de diagnose-interface niet te worden herhaald.

De diagnose-interface wordt met de bijgeleverde kabel aangesloten op de USB-aansluiting van de PC en daarna op het voertuig (contact aanzetten!).

Het Windows besturingssysteem herkent automatisch de diagnose-interface en vraagt naar de software voor de nieuwe hardwarecomponent.

Als de computer over meer dan één USB-aansluiting beschikt, moet de installatieprocedure voor elke aansluiting worden herhaald. Als de driver voor een USB-aansluiting al is geïnstalleerd, wordt de installatieprocedure eenvoudiger (zie pagina 4).



- Klik op het tweede punt *Install from a list or specific location (Advanced)*.
- Klik op *Next*.

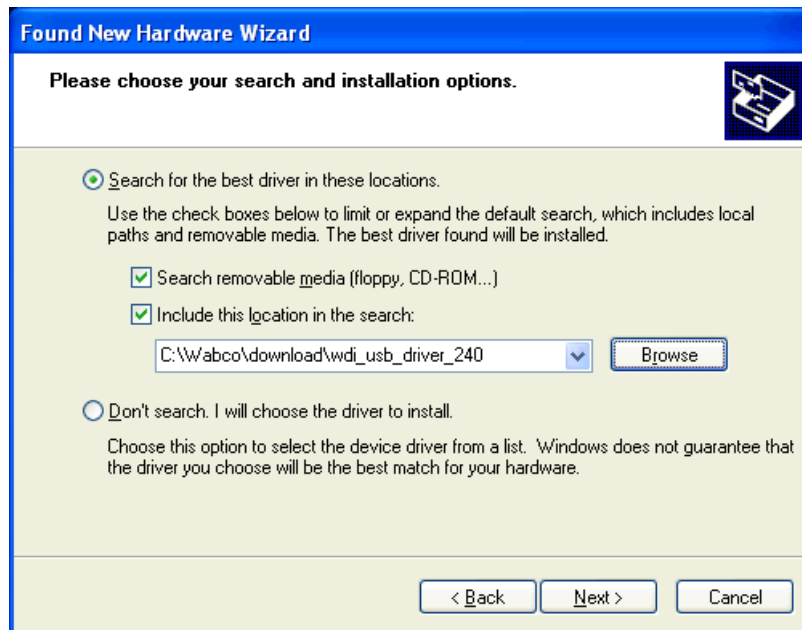

- Klik op het punt *Search for the best driver in these locations.*
- Klik op het punt *Include this location in the search:* .
- Klik op *Browse.*
- Selecteer de map waarin de driver is opgeslagen. Bij downloaden van Internet is dat: "C:\Wabco\download\wdi_usb_driver_240" (zoals aangegeven in de afb.) of bij aankoop van de diagnosesoftware op USB-stick de hoofdmap daarvan (de station-letter van de stick), bijv. "E:"
- Klik op *Next.*

De software wordt nu geïnstalleerd.

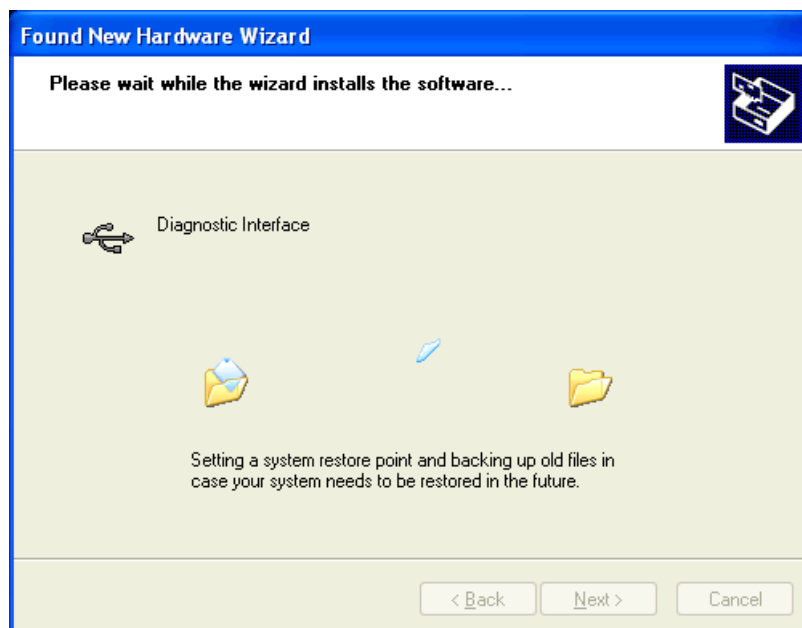

Nadat de software met succes is geïnstalleerd, verschijnt de volgende melding:



- Klik op *Finish* om de installatieprocedure af te sluiten.

De installatie is nu afgesloten en de diagnose-interface is beschikbaar voor de diagnoseprogramma's. Een herstart van de PC is niet noodzakelijk.

Andere diagnose-interface / andere USB-poort

Als er voor het eerst een andere USB-aansluiting wordt gebruikt of een diagnose-interface met een ander serienummer op een PC wordt aangesloten, wil Windows ook hiervoor een driver installeren.

In het volgende geval is de driver al geïnstalleerd en hoeft u het besturingssysteem enkel te vertellen dat het deze dient te gebruiken.



- Klik op het eerste punt *Install the software automatically (Recommended)* .
- Klik op *Next*. Er volgt een automatisch proces.

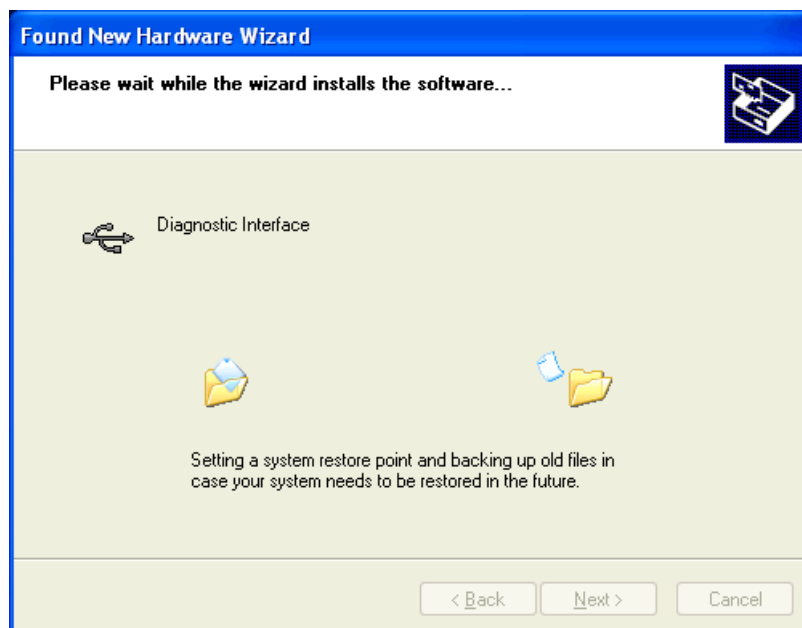



- Klik op *Finish*.

Zoeken van fouten

- Controleer of er sprake is van een correcte USB-verbinding tussen diagnose-interface en de PC alsmede het voertuig.
- Zet het contact aan van het voertuig waarbij de diagnose moet worden uitgevoerd.

Voor ervaren gebruikers:

Mocht in het configuratiescherm van Windows de USB-interface afwijkend staan vermeld, bijv. met een uitroep-teken (!) ervoor, of onder onbekende apparaten staan vermeld, installeer deze dan opnieuw:

- Klik met de rechter muisknop op de vermelding *Diagnostic Interface*.
- Klik op *Uninstall*.
- Sluit na de deinstallatie het configuratiescherm van Windows.
- Probeer door het eruit trekken en weer insteken van de USB-stekker in de interface de hardware-assistent op te vragen.
- Voer de installatie opnieuw uit (zie pagina 1). Overtuig u er vooraf van dat het contact is ingeschakeld en de interface stroom krijgt.

Diagnose-interface wordt door Windows niet herkend

- Klik op *Start*.
- Klik met de rechter muisknop op *My Computer*.
- Klik op *Manage*.

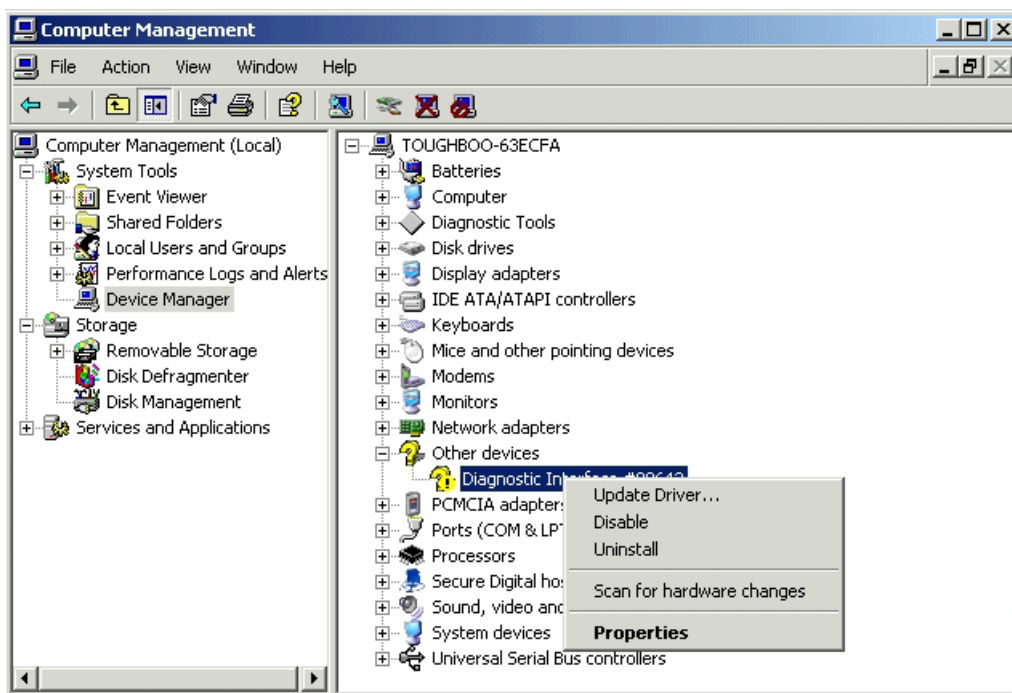

- Klik op *Device Manager*.
- Dubbelklik op *Other devices* om de nieuwe hardware te laten weergeven.
- Klik met de rechter muisknop op *Diagnostic Interface*.
- Selecteer *Update Driver*.
- Ga verder zoals beschreven op pagina 1.